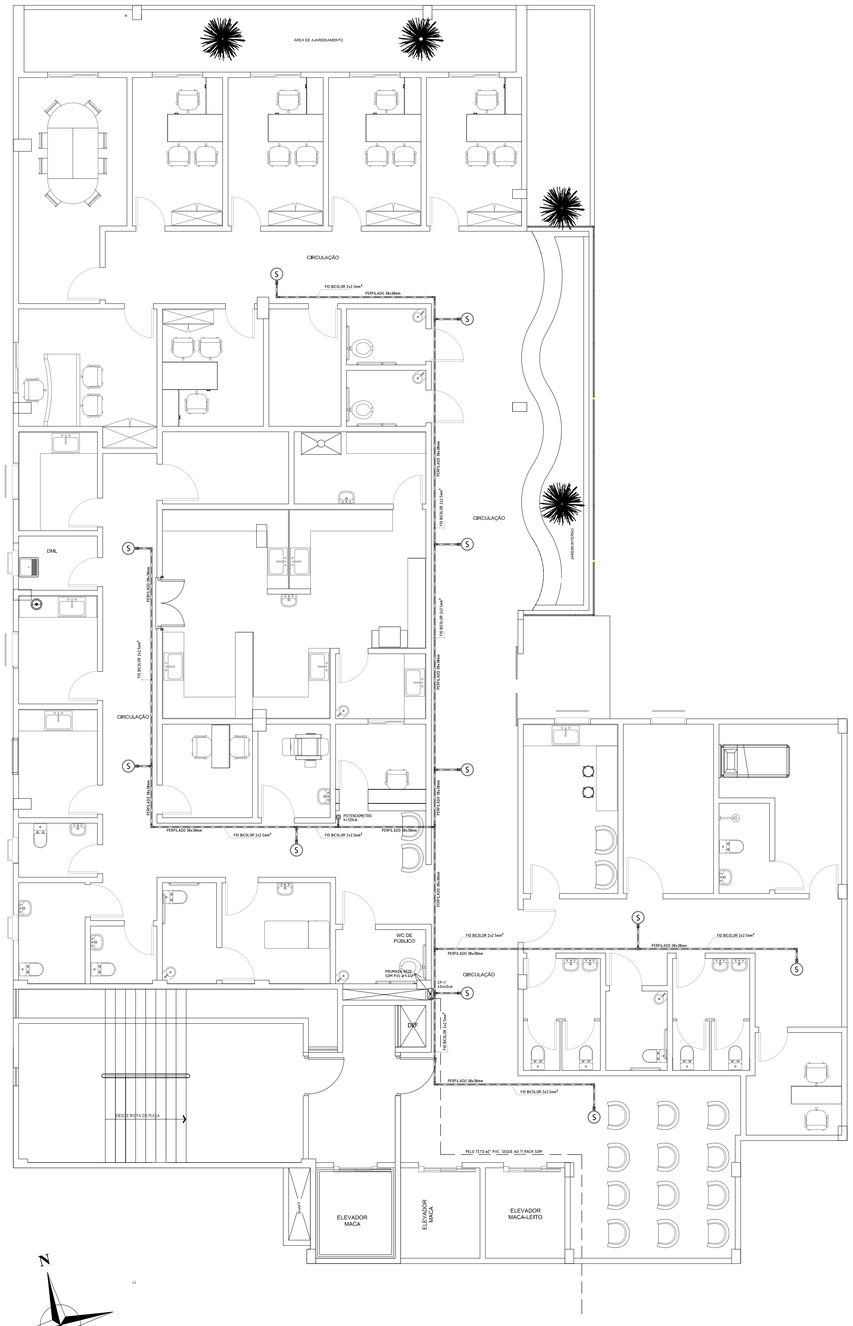

Redes de Sonorização - Pavimento Térreo

NIVEL PISO: 0.00

AREA: 501,36m²

ESCALA 1:75

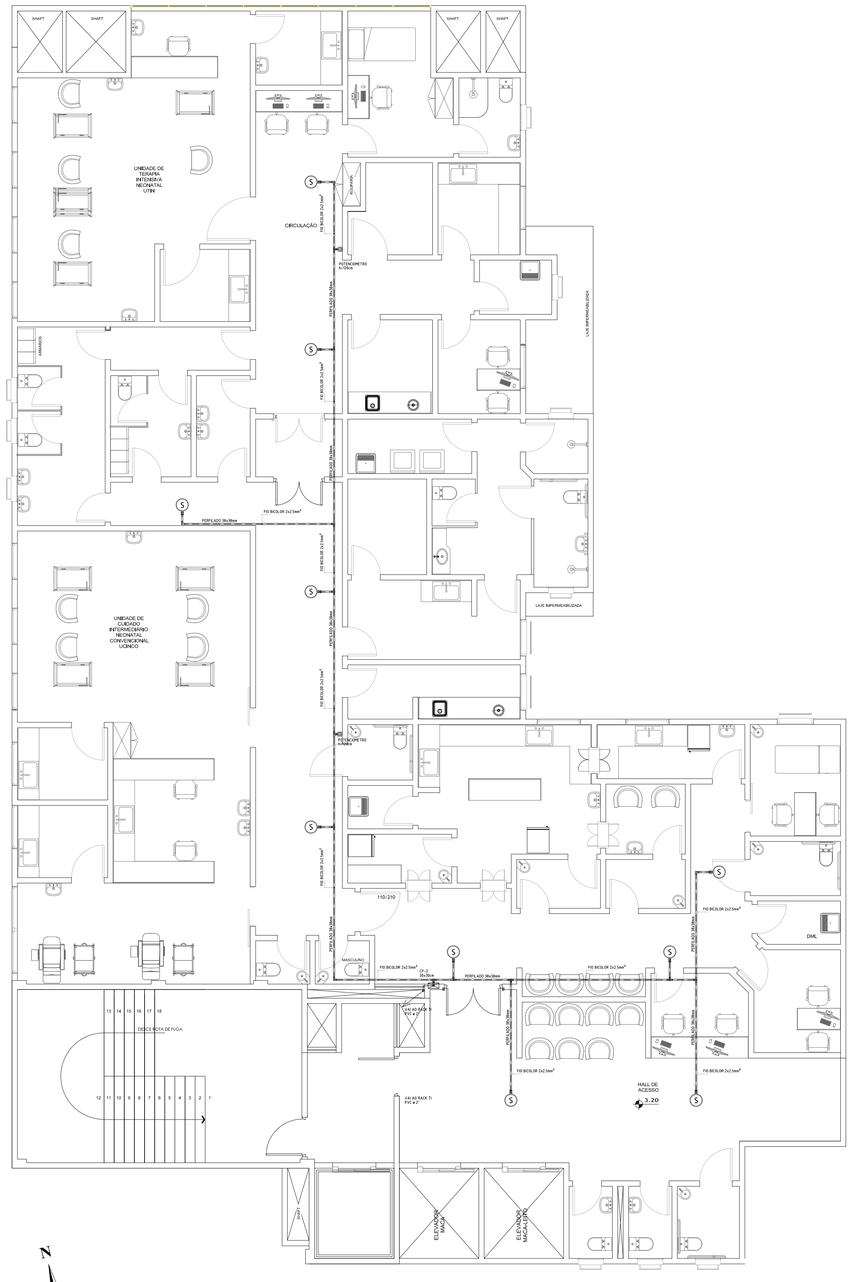

Redes de Sonorização - 2° Pavimento

NIVEL PISO: 3.20m

AREA: 567.32m²

ESCALA 1:75

LEGENDA CHAMADA ENFERMAGEM

SÍMBOLOS	ALTURA	DESCRIÇÃO
	150cm A 210cm	CENTRAL DE CHAMADA DE ENFERMAGEM INSTALADA EM LOCAL DE VIGILANCIA PEMANENTE
	150cm	PONTO ESPERA PARA CHAMADA DE ENFERMAGEM NO PAINEL DE CABECEIRA OU PAREDE
	40cm	PONTO ESPERA PARA CHAMADA DE ENFERMAGEM PAREDE
IP67	40cm	PONTO ESPERA PARA CHAMADA DE ENFERMAGEM PAREDE COMPROTEÇÃO IP67
	230cm	PONTO ESPERA PARA SINALEIRO DE PORTA, INSTALADO NA PARTE SUPERIOR DA PORTA
		ELETRODUTO PELO TETO PVC RIGIDO DIAMETRO INFORMADO NO PROJETO
		PERFILADO GALVANIZADO, DIMENSÕES 38x38mm
		JUNÇÃO INTERNA TIPO "T " GALVANIZADA PARA PERFILADO
		JUNÇÃO INTERNA TIPO "L " GALVANIZADA PARA PERFILADO
DR15 DR15		CONDUTORES DE COMANDO SISTEMA DE CHAMADA DE ENFERMAGEM

LEGENDA REDE SONORIZAÇÃO

SÍMBOLOS	ALTURA	DESCRIÇÃO
	CP-Nº	CAIXA DE PASSAGEM NO PAVIMENTO DIMENSÕES CONFORME PROJETO
S	FORRO	PONTO DE SOM NO TETO, AUTOFALANTE 8 ohms - 5W
	120cm	POTENCIÔMETRO DE FIO 100 Ohms
		ELETRODUTO PELO TETO PVC RIGIDO DIAMETRO INFORMADO NO PROJETO
		PERFILADO GALVANIZADO, DIMENSÕES 38x38mm
		JUNÇÃO INTERNA TIPO "T " GALVANIZADA PARA PERFILADO
		JUNÇÃO INTERNA TIPO "L " GALVANIZADA PARA PERFILADO
2#1.5		CONDUTORES AUDIO STÉREO #2.5mm² BICOLOR

C:\Users\ymrmar\OneDrive\#PROSINA\#PROSINA\SELO.jpg

MARCOS PAULO ROSINA:01596400919
Assinado de forma digital por MARCOS PAULO ROSINA:01596400919
Dados: 2024.08.07 10:17:41 -03'00'

RESP. TÉCNICO PROJETO
MARCOS ROSINA
ENGENHEIRO CIVIL
CREA 179870-6

RESP. TÉCNICO EXECUÇÃO

OBJETO:
PROJETO SONORIZAÇÃO E CHAMADA DE ENFERMAGEM

OBRA:
AMPLIAÇÃO HOSPITALAR
Avenida Sul Brasil, 584, Centro, Maravilha- SC

PROPRIETÁRIO
SOCIEDADE BENEFICIENTE HOSPITALAR MARAVILHA
CNPJ: 85.197.077/0001-06

SITUAÇÃO SEM ESCALA:

LOTE:	QUADRA:	VERSÃO:	DATA:	ESCALA	AREA
0	0	01-2023	FEV-2023	INDICADA	3.202,25m²

CONTEUDO
SISTEMAS DE SOM E CHAMADA ENFERMAGEM
PAVIMENTO TÉRREO E 2° PAVIMENTO

SIGLA DE PROJETO
SCH

ENCAMINHAMENTOS E REVISÕES

01	CONCLUSÃO	FEV-2023	

PRANCHA
001